



Transport solidaire

1

Qu'est ce que c'est ?

Des bénévoles de la commune proposent un service de transport solidaire avec l'accompagnement du Centre Socio-Culturel du Pays Mauléonais.

2

Pour qui ?

Pour toutes personnes ne disposant pas de moyen de locomotion ou ayant une impossibilité momentanée

3

Pour quoi ?

Pour les rdv médicaux, les visites amicales, les courses, les démarches administratives,... dans un rayon de 30 kms.

4

Comment ça marche ?

- ✓ Prendre contact avec un des bénévoles
- ✓ Adhérer au CSC (5€) et au règlement intérieur Dans le respect des intervenants professionnels
- ✓ Participation forfaitaire de 0,40€/km (tarif 2022)

**Les coordonnées des chauffeurs
bénévoles de votre commune
au dos de ce tract**

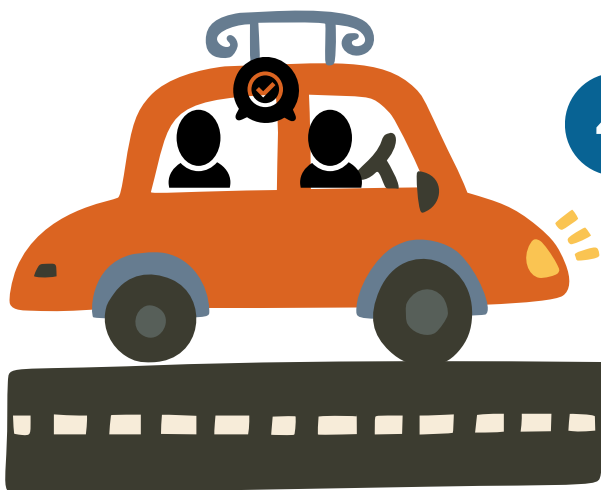

Actuellement, les bénévoles disponibles



Billy Bernard



05 49 81 63 63



Fromenteau Colette



05 49 81 94 37 / 06 21 91 32 08



Rambaud Michel



05 49 81 94 25 / 06 87 76 73 49



Bertin Jean-Pierre



06 85 55 35 09



Paillier Gérard



06 49 85 45 42 / 05 49 82 02 37

"Cette liste n'est pas exhaustive, n'hésitez pas à venir rejoindre l'équipe de chauffeurs bénévoles."



Avec le soutien de

